



RENACIMIENTO MAYA
YUCATÁN
GOBIERNO DEL ESTADO | 2024 • 2030



ISSTEY
INSTITUTO DE SEGURIDAD SOCIAL DE LOS
TRABAJADORES DEL ESTADO DE YUCATÁN

PRIMER

INFORME FINANCIERO

DE LA DIRECCIÓN GENERAL

ENERO-MARZO

2025

Miembros del H. Consejo Directivo del Instituto de Seguridad Social de los Trabajadores del Estado de Yucatán

Lic. Dafne David López Martínez
Coordinador General de Asesores del Despacho del Gobernador
VOCAL PRESIDENTE DESIGNADO

Mtro. Omar David Pérez Avilés
Secretario General de Gobierno del Poder Ejecutivo del Gobierno del Estado
VOCAL PROPIETARIO

Ing. Juan Gabriel Sánchez Álvarez
Secretario de Administración y Finanzas del Poder Ejecutivo del Gobierno del Estado
VOCAL PROPIETARIO

Dr. C.E. Juan Enrique Balam Vázquez
Secretario de Educación del Poder Ejecutivo del Gobierno del Estado
VOCAL PROPIETARIO

Mtra. Fátima del Rosario Perera Salazar
Secretaria de Bienestar Estatal del Gobierno del Estado
VOCAL PROPIETARIO

Mtro. Joaquín Jesús Díaz Mena
Gobernador Constitucional del Estado de Yucatán
PRESIDENTE PROPIETARIO

C. Jervis Arsenio García Vázquez
Secretario General de la Federación de Sindicatos de Trabajadores al Servicio del Estado de Yucatán
VOCAL PROPIETARIO

Mtro. Alejandro Chulim Cimé
Secretario General del Comité Ejecutivo Seccional Sección 57 del Sindicato Nacional de Trabajadores de la Educación
VOCAL PROPIETARIO

C.P. Martín May Ek
Titular del Organismo de Control Interno de la Secretaría de la Contraloría General del Poder Ejecutivo del Gobierno del Estado
COMISARIO PROPIETARIO

Mtro. Luis Héctor Barrera Huerta
Subdirector Jurídico del Instituto de Seguridad Social de los Trabajadores del Estado de Yucatán
SECRETARIO DE ACTAS Y ACUERDOS



Directorio del Instituto de Seguridad Social de los Trabajadores del Estado de Yucatán.

C.P. Diego David Cetz Pech
Director General del Instituto de Seguridad Social de los Trabajadores del Estado de Yucatán

L.E. Alemany Concepción Aguilar Quintal
Titular del Organismo Auxiliar de Extensión Educativa y Servicios a la Primera Infancia

LA.ET. Miriam Adriana Miranda Ávila
Titular del Organismo Auxiliar de Prestaciones Recreativas y de Hospedaje

C.P. José Rolando Rosales Ramírez
Subdirector de Pensiones y Gestión Financiera

LA. Aida Aracelly Medina Chi
Subdirectora de Administración

Mtro. Luis Héctor Barrera Huerta
Subdirector Jurídico

PUBLICACIONES INFORME FINANCIERO

PRIMER INFORME
Comprende del 1 de enero de 2025
al 31 de marzo de 2025

"En los años siguientes se mantendrá la misma estructura".

Informe Financiero ENERO-MARZO 2025 D.R. ISSTEY, 2025. Publicación trimestral, versión electrónica, editada por la Dirección General del Instituto de Seguridad Social de los Trabajadores del Estado de Yucatán, ISSTEY, Calle 66, número 525 por 65 y 67, colonia Centro, CP 97000, Mérida, Yucatán, México, teléfono (999) 930 3700.



CONTENIDO

- 4 Recursos del ISSTEY y su distribución
- 6 Inversiones y rendimiento promedio generado
- 8 Organigrama
- 12 Servicios que presta el Instituto
- 15 Recursos del ISSTEY para el 2025 y su ejercicio presupuestal

RECURSOS DEL ISSTEY Y SU DISTRIBUCIÓN



A continuación se informa la distribución de los bienes, derechos y otros recursos que se encuentran depositados e invertidos en bancos, bienes muebles, inmuebles y otros activos, así como los otorgados en prestaciones sociales.

CUADRO 1 DERECHOS, OBLIGACIONES Y PATRIMONIO DEL ISSTEY

Importe en millones de pesos

ACTIVO		
CONCEPTO	1 de enero de 2025	31 de marzo de 2025
Dinero a la vista	\$ 29	\$ 38
Inversiones financieras y bancarias	\$ 698	\$ 653
Inversión directa y por administración en prestaciones a los derechohabientes	\$ 836	\$ 867
Fideicomiso - vehículo de pago de adeudo histórico	\$ 598	\$ 598
Cuentas por cobrar a Entidades	\$ 164	\$ 198
Otras cuentas por cobrar	\$ 243	\$ 248
Inventarios	\$ -	\$ -
Bienes muebles e intangibles	\$ 5	\$ 4
Bienes inmuebles	\$ 1,041	\$ 1,040
TOTAL ACTIVO	\$ 3,614	\$ 3,646

PASIVO		
CONCEPTO	1 de enero de 2025	31 de marzo de 2025
Retenciones y contribuciones	\$ 49	\$ 50
Pasivo relacionado con créditos a los derechohabientes	\$ 479	\$ 394
Intereses de préstamos cobrados por anticipado	\$ 192	\$ 202
Cuentas por pagar	\$ 2	\$ 2
Otros pasivos	\$ 59	\$ 112
TOTAL PASIVO	\$ 781	\$ 760

PATRIMONIO		
	1 de enero de 2025	31 de marzo de 2025
TOTAL PATRIMONIO DEL INSTITUTO	\$ 2,833	\$ 2,886

*Préstamos a corto plazo, plus e hipotecarios, así como créditos en línea blanca, telefonía y bicicletas,

INVERSIONES Y RENDIMIENTO PROMEDIO GENERADO

A continuación se relacionan las Instituciones Financieras, así como los importes de los recursos invertidos en cada una de ellas.

CUADRO 2

INVERSIONES FINANCIERAS Y BANCARIAS DEL ISSTEY

INSTITUCIÓN FINANCIERA	Importe en Millones de pesos	
	01 de Enero de 2025	31 de marzo de 2025
BANAMEX	\$ 409	\$ 360
MONEX CASA DE BOLSA	\$ 149	\$ 150
VECTOR CASA DE BOLSA	\$ 38	\$ 38
BANORTE	\$ 102	\$ 105
TOTAL ACTIVO	\$ 698	\$ 653



CUADRO 3

PRÉSTAMOS QUE OTORGA EL INSTITUTO A LOS DERECHOHABIENTES

Importe en millones de pesos

TIPO DE PRÉSTAMO	01 de Enero de 2025	31 de Marzo de 2025	Tasa de Interés Anual
Crédito Línea Blanca	\$ 3	\$ 2	14.04 %
Préstamo Corto Plazo	\$ 41	\$ 31	14.04 %
Crédito Telefonía y Accesorios	\$ 1	\$ 1	14.04 %
Préstamo Bicicletas	\$ 1	\$ -	14.04 %
Préstamo Especial	\$ 4	\$ 4	12.00 %
Préstamo Hipotecario	\$ 106	\$ 102	13.62 %
ISSTEY Plus 12 Meses	\$ 97	\$ 112	20.04 %
ISSTEY Plus 18 Meses	\$ 157	\$ 167	20.04 %
ISSTEY Plus 24 Meses	\$ 237	\$ 252	20.04 %
ISSTEY Plus 36 Meses	\$ 162	\$ 167	20.04 %
ISSTEY Plus 48 Meses	\$ 27	\$ 29	20.04 %
TOTAL	\$ 836	\$ 867	



ORGANIGRAMA DEL INSTITUTO

El Instituto cuenta con una estructura y organigrama que responden a las necesidades actuales de seguridad social para todos sus derechohabientes y que se traducen en servicios de salud, jubilaciones y pensiones, atención a hijos y nietos de derechohabientes antes de la edad preescolar, prestaciones recreativas, capacitación, actividades culturales, así como el otorgamiento de préstamos.

La administración de dichos servicios se encuentra distribuida en 3 Subdirecciones y 3 Organismos Auxiliares comprendidos en: **Subdirección de Pensiones y Gestión Financiera, Subdirección de Administración y Subdirección Jurídica, así como también el Organismo Auxiliar de Extensión Educativa y Servicios a la Primera**

Infancia, el Organismo Auxiliar de Prestaciones Recreativas y de Hospedaje y el Organismo Auxiliar de Prestaciones al Consumo, que junto con la Dirección General garantiza a sus afiliados las prestaciones de seguridad social y los servicios sociales necesarios para su bienestar.

Con el objeto de que los derechohabientes identifiquen dicha estructura, se incluye el organigrama vigente y actualizado al mes de octubre de 2024 (Cuadro 4), así como los servicios que el Instituto presta a sus afiliados.



CUADRO 4

ORGANIGRAMA DEL INSTITUTO

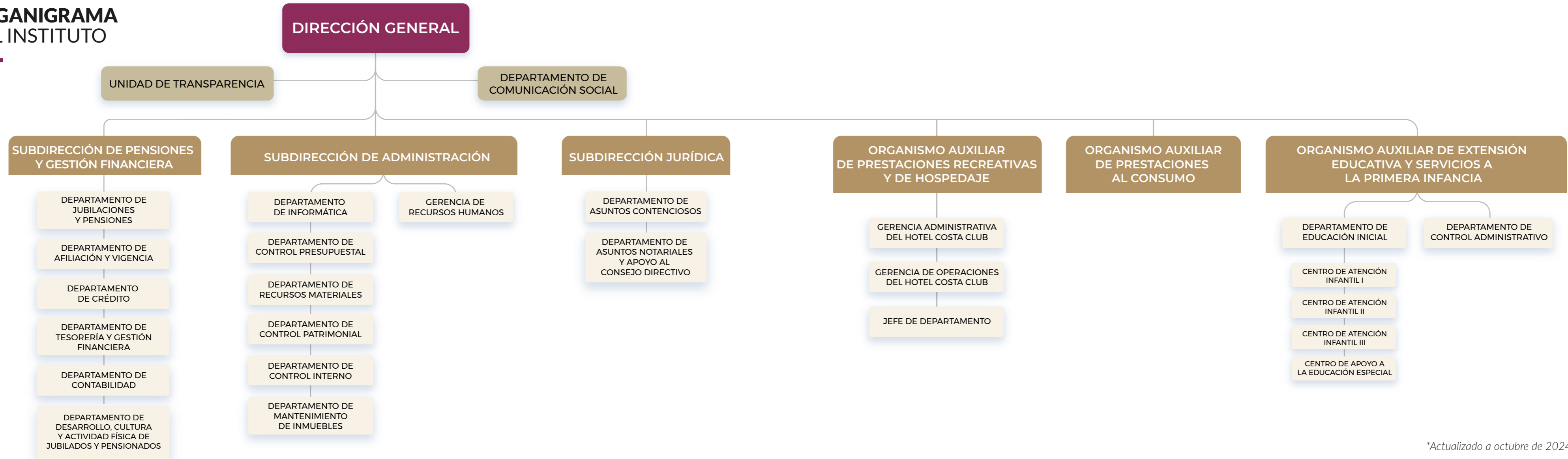

*Actualizado a octubre de 2024

SERVICIOS

QUE PRESTA EL INSTITUTO



OFICINAS GENERALES

- Jubilaciones y Pensiones
- Afiliación y Vigencia de Derechos
- Créditos
- Tesorería y Cajas
- Solicitud de Acceso a la Información a través de la Unidad de Transparencia
- Local Social para eventos del derechohabiente

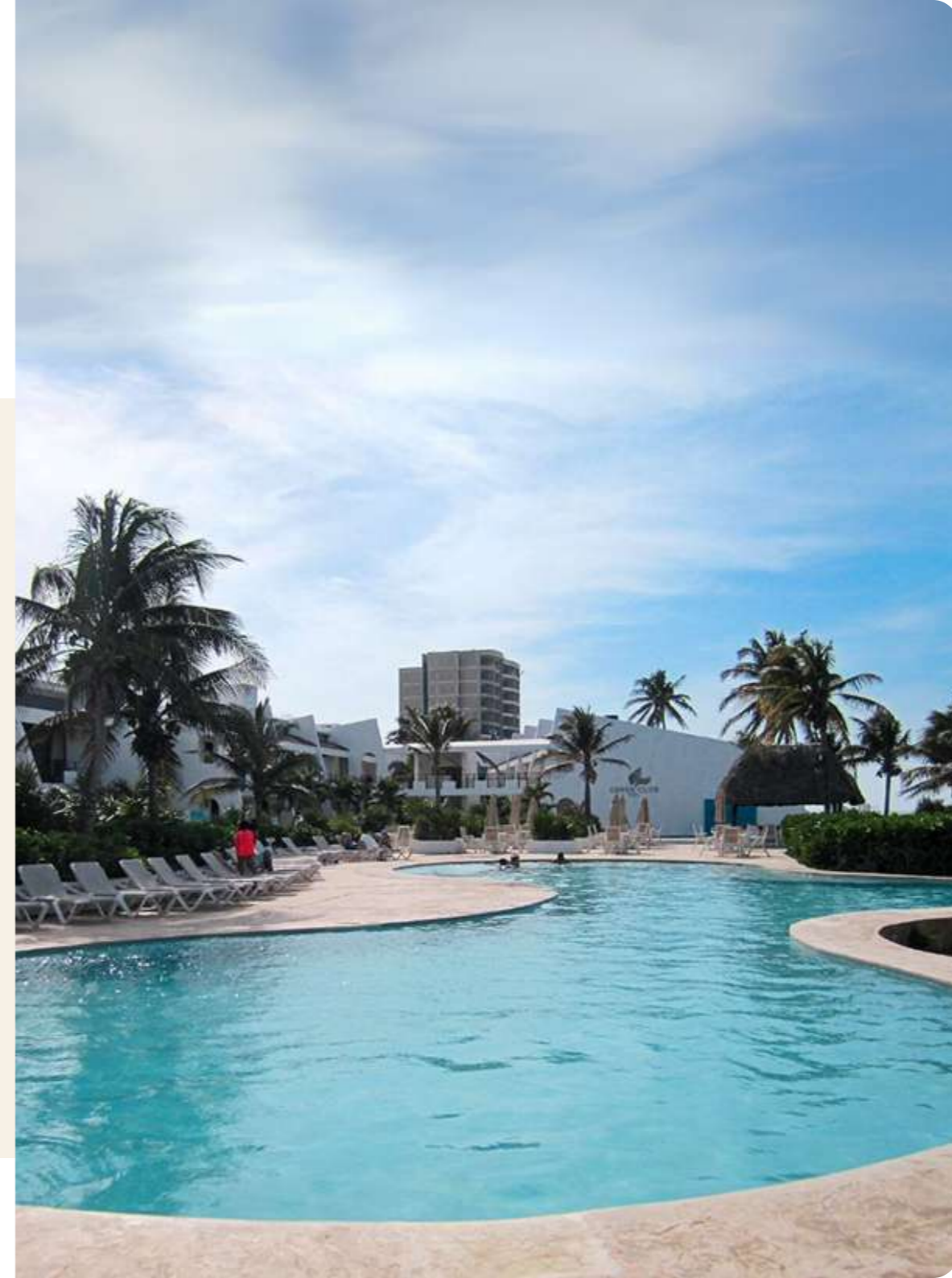

ORGANISMO AUXILIAR DE EXTENSIÓN EDUCATIVA Y SERVICIOS A LA PRIMERA INFANCIA

- Tres Centros de Atención Infantil (CAI)
- Centro de Apoyo a la Educación Especial (CAEE)



ORGANISMO AUXILIAR DE PRESTACIONES RECREATIVAS Y DE HOSPEDAJE

- Hotel Costa Club
- Centro de Convenciones IXIM
- Balneario



CENTRO PARA JUBILADOS Y PENSIONADOS (CEJUPE)

- Talleres, cursos, y actividades recreativas para las y los derechohabientes retirados



RECURSOS DEL ISSTEY PARA EL 2025 Y SU EJERCICIO PRESUPUESTAL

El Instituto es un Organismo Público Descentralizado Estatal, con personalidad jurídica, patrimonio, Órgano de Gobierno y administración propios. Los ingresos del Instituto provienen de las cuotas y aportaciones que realizan los servidores públicos derechohabientes y sus respectivas Entidades Públicas, así como de los rendimientos por los préstamos otorgados, por venta de bienes y servicios y las inversiones financieras realizadas.

A continuación se presentan los Recursos del ISSTEY para el ejercicio 2025, así como los ingresos estimados para el ejercicio 2025 y los captados a la fecha, por cuotas, aportaciones, intereses y venta de bienes y servicios.

En el cuadro 8 se presenta el ejercicio presupuestal, informando por capítulo el importe autorizado de manera anual y el ejercido al trimestre correspondiente.

CUADRO 5 RECURSOS DEL ISSTEY PARA EL 2025

Los recursos del Instituto se distribuyen al inicio y durante el ejercicio, con el objetivo de cumplir con las prestaciones que en la Ley se establecen con el carácter de obligatorias (Cuadro 5).

RECURSOS FINANCIEROS PARA 2025	ENFERMEDADES Y MATERNIDAD	JUBILACIONES Y PENSIONES	TOTAL
Disponibilidad líquida	\$ -	\$ 29,037,851.95	\$ 29,037,851.95
Inversión en prestaciones sociales	\$ 221,158,402.84	\$ 269,735,644.95	\$ 490,894,047.79
Fideicomiso vehículo de pago	\$ -	\$ 597,757,803.79	\$ 597,757,803.79
Otras cuentas deudoras	\$ 141,464,757.07	\$ 2,158,095,541.84	\$ 2,299,560,298.91
Activo fijo	\$ 82,460.63	\$ 1,045,587,457.43	\$ 1,045,669,918.06
Inventarios	\$ -	\$ 903,037.22	\$ 903,037.22
TOTAL BOLSAS	\$ 362,705,620.54	\$ 4,101,117,337.18	\$ 4,463,822,957.72

CUADRO 6 COMPONENTES

PRESUPUESTO

- Rendimiento
- Presupuestal anual
- Ingresos en ventas

RECURSOS FINANCIEROS PARA 2025	ENFERMEDADES Y MATERNIDAD	JUBILACIONES Y PENSIONES	TOTAL
Rendimiento	\$ 100,000.00	\$ 83,744,461.00	\$ 83,844,461.00
Dotación presupuestal	\$ 655,857,604.00	\$ 1,308,328,869.00	\$ 1,964,186,473.00
Ingresos por ventas y otros productos	\$ 48,000.00	\$ 45,034,473.00	\$ 45,082,473.00
Transferencias	\$ -	\$ 986,155,824.00	\$ 986,155,824.00
PRESUPUESTO DE INGRESOS ESTIMADO PARA 2025	\$ 656,005,604.00	\$ 2,423,263,627.00	\$ 3,079,269,231.00



CUADRO 7 PRESUPUESTO DE INGRESOS PARA EL 2025

A continuación se presentan los ingresos estimados para el 2025, así como el importe captado al 31 de marzo de 2025.

INGRESOS POR CUOTAS Y APORTACIONES	ESTIMADO ANUAL	IMPORTE CAPTADO AL 31 DE MARZO DEL 2025
Etiquetadas para Enfermedades y Maternidad		
Cuotas IMSS Derechohabientes	\$ 119,188,171	\$ 26,038,264
Cuotas IMSS Entidades	\$ 359,167,124	\$ 78,116,944
Servicio Médico a Eventuales	\$ 83,760,261	\$ 17,311,182
Cuotas IMSS Jubilados	\$ 93,742,048	\$ 16,969,180
TOTAL DE CUOTAS ETIQUETADAS PARA PRESTACIONES MÉDICAS	\$ 655,857,604	\$ 138,435,570
No etiquetadas para demás prestaciones de derechohabientes		
Aportaciones Derechohabientes para las Prestaciones de Jubilaciones y Pensiones	\$ 544,819,438	\$ 120,626,930
Aportaciones Entidades para las Prestaciones de Jubilaciones y Pensiones	\$ 658,967,383	\$ 146,063,923
No etiquetadas para demás prestaciones de jubilados		
Aportaciones Entidades para otras Prestaciones de Jubilados	\$ 93,742,048	\$ 16,969,654
TOTAL APORTACIONES NO ETIQUETADAS PARA DEMÁS PRESTACIONES	\$ 1,297,528,869	\$ 283,660,507
TOTAL INGRESOS POR CUOTAS Y APORTACIONES	\$ 1,953,386,473	\$ 422,096,078
Intereses Moratorios de Entidades y de Fideicomiso Vehículo de Pago	\$ 10,800,000	\$ 462,424
TOTAL INGRESOS POR CUOTAS, APORTACIONES E INTERESES	\$ 1,964,186,473	\$ 422,558,502

CONTINUACIÓN DEL CUADRO 7 PRESUPUESTO DE INGRESOS PARA EL 2025

INGRESOS POR VENTAS DE BIENES Y SERVICIOS	ESTIMADO ANUAL	IMPORTE CAPTADO AL 31 DE DICIEMBRE
Ingresos Presupuestales No Contables	\$ -	\$ -
Ventas Operaciones de Consumo Duradero y Centro Vacacional	\$ 17,782,973	\$ 2,142,205
Cuotas CAI	\$ 2,023,520	\$ 407,267
Centro de Jubilados y Pensionados	\$ 172,500	\$ 47,300
TOTAL INGRESOS POR VENTAS DE BIENES Y SERVICIOS	\$ 19,978,993	\$ 2,596,772
OTROS INGRESOS PROPIOS	ESTIMADO ANUAL	IMPORTE CAPTADO AL 31 DE DICIEMBRE
Intereses	\$ 83,844,461	\$ 15,926,405
Fondo de Garantía	\$ 9,172,735	\$ 1,969,196
Prima de Renovación	\$ 5,958,745	\$ 154
Ingresos Varios	\$ 9,972,000	\$ 742,139
TOTAL OTROS INGRESOS PROPIOS	\$ 108,947,941	\$ 18,637,893
INGRESOS POR TRANSFERENCIAS, ASIGNACIONES, SUBSIDIOS Y SUBVENCIONES Y PENSIONES Y JUBILADOS	ESTIMADO ANUAL	IMPORTE CAPTADO AL 31 DE DICIEMBRE
Transferencias	\$ 202,085,119	\$ -
Jubilaciones	\$ 784,070,705	\$ 243,966,247
TOTAL INGRESOS POR TRANSFERENCIAS, ASIGNACIONES, SUBSIDIOS Y SUBVENCIONES Y PENSIONES Y JUBILADOS	\$ 986,155,824	\$ 243,966,247
GRAN TOTAL	\$ 3,079,269,231	\$ 687,759,414

PRESUPUESTO DE EGRESOS EJERCIDO AL 31 DE MARZO DE 2025

\$651,933,974

CUADRO 8
PRESUPUESTO DE EGRESOS PARA 2025

CAPÍTULO	AUTORIZADO ANUAL 2025	EJERCIDO AL 31 DE MARZO DE 2025
Capítulo 1000	\$ 133,412,800	\$ 23,420,959
Capítulo 2000	\$ 10,350,303	\$ 183,159
Capítulo 3000	\$ 388,674,008	\$ 11,222,095
Capítulo 4000	\$ 2,540,197,581	\$ 616,819,786
Capítulo 5000	\$ 3,120,000	\$ 287,975
Capítulo 7000	\$ 3,514,539	\$ -
TOTAL	\$ 3,079,269,231	\$ 651,933,974



PORCENTAJE EJERCIDO AL 31 DE MARZO DE 2025
21.17%

** Presupuesto modificado autorizado al 31 de marzo del 2025

El presupuesto de egresos del Instituto, a efecto de una mejor identificación, además de dar cumplimiento a disposiciones legales, se encuentra dividido por capítulos. El Instituto se encuentra en constante mejora Administrativa, Financiera y Presupuestal, lo cual permite un adecuado manejo del gasto público, fortaleciendo los recursos que se destinan al capítulo 4000, para el pago de Jubilaciones y Pensiones.

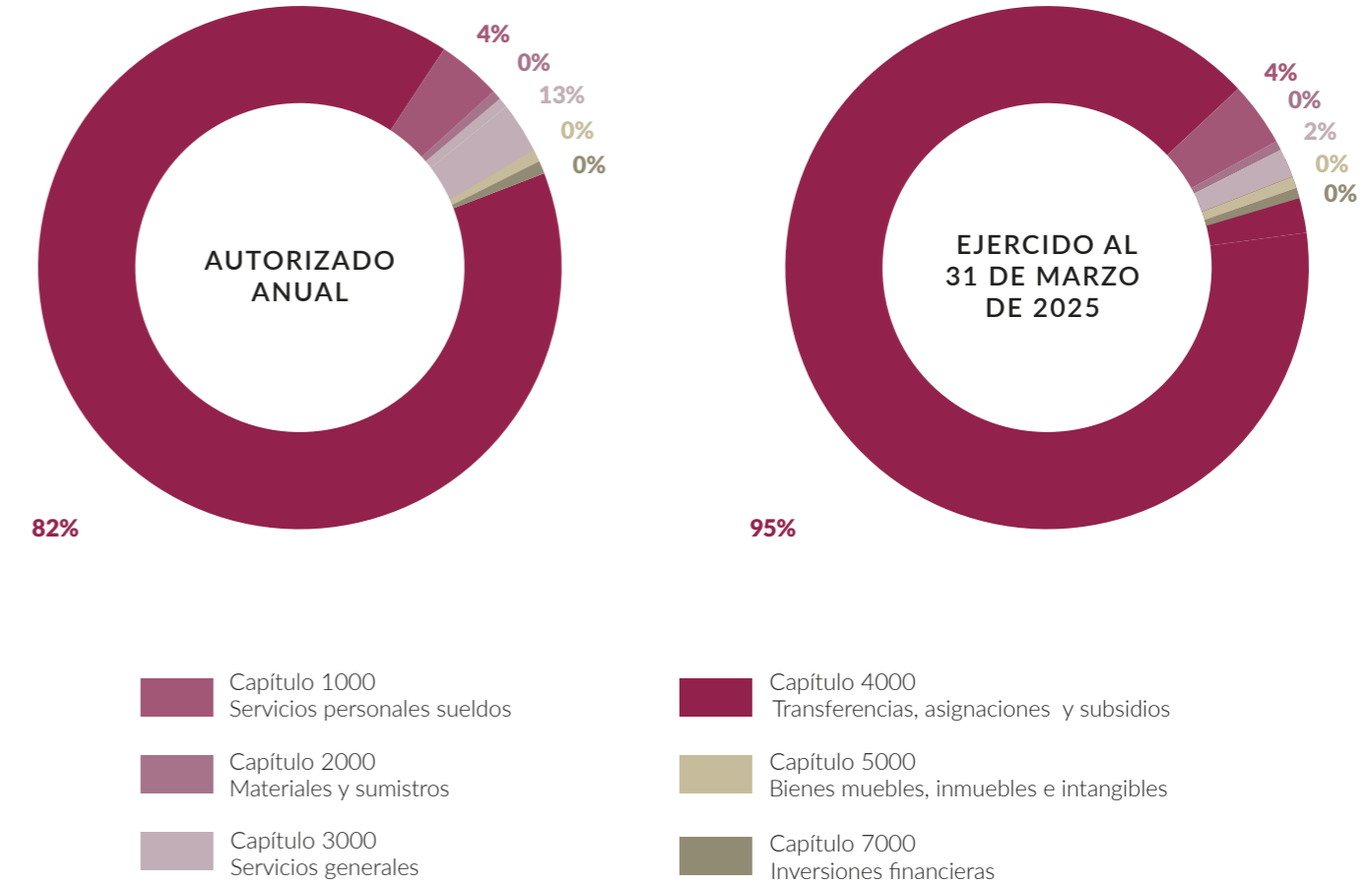

CUADRO 9
EJERCICIO 2025

ÁREA	SUBIRECCIÓN DE PENSIONES Y GESTIÓN FINANCIERA	
	Número de empleados	
FECHA	Base	Eventuales
01/01/25	121	7
31/03/25	119	5
30/06/25	-	-
30/09/25	-	-
31/12/25	-	-

ÁREA	SUBIRECCIÓN DE ADMINISTRACIÓN	
	Número de empleados	
FECHA	Base	Eventuales
01/01/25	74	1
31/03/25	74	1
30/06/25	-	-
30/09/25	-	-
31/12/25	-	-

ÁREA	SUBIRECCIÓN JURÍDICA	
	Número de empleados	
FECHA	Base	Eventuales
01/01/25	12	0
31/03/25	13	0
30/06/25	-	-
30/09/25	-	-
31/12/25	-	-

ÁREA	ORGANISMO AUXILIAR DE PRESTACIONES RECREATIVAS Y DE HOSPEDAJE	
	Número de empleados	
FECHA	Base	Eventuales
01/01/25	52	8
31/03/25	49	4
30/06/25	-	-
30/09/25	-	-
31/12/25	-	-

ÁREA	DIRECCIÓN GENERAL	
	Número de empleados	
FECHA	Base	Eventuales
01/01/25	17	1
31/03/25	12	1
30/06/25	-	-
30/09/25	-	-
31/12/25	-	-

ÁREA	ORGANISMO AUXILIAR DE EXTENSIÓN EDUCATIVA Y SERVICIOS A LA PRIMERA INFANCIA	
	Número de empleados	
FECHA	Base	Eventuales
01/01/25	133	2
31/03/25	125	0
30/06/25	-	-
30/09/25	-	-
31/12/25	-	-

CONTINUACIÓN DEL CUADRO 9
EJERCICIO 2025

TOTAL ISSTEY 2025			
FECHA	Número de empleados		
	Base	Eventuales	Total
01/01/25	409	19	428
31/03/25	392	11	403
30/06/25	-	-	-
30/09/25	-	-	-
31/12/25	-	-	-





2025 | **ENERO**
MARZO

PRIMER INFORME FINANCIERO

Instituto de Seguridad Social de los Trabajadores del Estado de Yucatán