



RENACIMIENTO MAYA
YUCATÁN
GOBIERNO DEL ESTADO | 2024 • 2030



ISSTEY
INSTITUTO DE SEGURIDAD SOCIAL DE LOS
TRABAJADORES DEL ESTADO DE YUCATÁN

TERCER

INFORME FINANCIERO

DE LA DIRECCIÓN GENERAL

JULIO- SEPTIEMBRE

2025

INSTITUTO DE SEGURIDAD SOCIAL DE LOS TRABAJADORES DEL ESTADO DE YUCATÁN

Miembros del H. Consejo Directivo del Instituto de Seguridad Social de los Trabajadores del Estado de Yucatán

Mtro. Joaquín Jesús Díaz Mena
Gobernador Constitucional del Estado de Yucatán
PRESIDENTE PROPIETARIO

Mtro. Omar David Pérez Avilés
Secretario General de Gobierno del Poder Ejecutivo del Gobierno del Estado
VOCAL PROPIETARIO

Ing. Juan Gabriel Sánchez Álvarez
Secretario de Administración y Finanzas del Poder Ejecutivo del Gobierno del Estado
VOCAL PROPIETARIO

Dr. C.E. Juan Enrique Balam Vázquez
Secretario de Educación del Poder Ejecutivo del Gobierno del Estado
VOCAL PROPIETARIO

Mtra. Fátima del Rosario Perera Salazar
Secretaria de Bienestar Estatal del Gobierno del Estado
VOCAL PROPIETARIO

Lic. Dafne David López Martínez
Coordinador General de Asesores del Despacho del Gobernador
VOCAL PRESIDENTE DESIGNADO

Mtro. Luis Héctor Barrera Huerta
Subdirector Jurídico del Instituto de Seguridad Social de los Trabajadores del Estado de Yucatán
SECRETARIO DE ACTAS Y ACUERDOS

C.P. Martín May Ek
Titular del Organismo de Control Interno de la Secretaría de la Contraloría General del Poder Ejecutivo del Gobierno del Estado
COMISARIO PROPIETARIO

C. Jervis Arsenio García Vázquez
Secretario General de la Federación de Sindicatos de Trabajadores al Servicio del Estado de Yucatán
VOCAL PROPIETARIO

Mtro. Alejandro Chulim Cimé
Secretario General del Comité Ejecutivo Seccional Sección 57 del Sindicato Nacional de Trabajadores de la Educación
VOCAL PROPIETARIO



Directorio del Instituto de Seguridad Social de los Trabajadores del Estado de Yucatán.

C.P. Diego David Cetz Pech
Director General del Instituto de Seguridad Social de los Trabajadores del Estado de Yucatán

LA. Aida Aracelly Medina Chi
Subdirectora de Administración

Mtro. Luis Héctor Barrera Huerta
Subdirector Jurídico

C.P. José Rolando Rosales Ramírez
Subdirector de Pensiones y Gestión Financiera

L.E. Alemany Concepción Aguilar Quintal
Titular del Organismo Auxiliar de Extensión Educativa y Servicios a la Primera Infancia

LA.ET. Miriam Adriana Miranda Ávila
Titular del Organismo Auxiliar de Prestaciones Recreativas y de Hospedaje

PUBLICACIONES INFORME FINANCIERO

PRIMER INFORME

Comprende del 1 de julio de 2025
al 30 de septiembre de 2025

"En los años siguientes se mantendrá la misma estructura".

Informe Financiero JULIO - SEPTIEMBRE 2025 D.R. ISSTEY, 2025. Publicación trimestral, versión electrónica, editada por la Dirección General del Instituto de Seguridad Social de los Trabajadores del Estado de Yucatán, ISSTEY, Calle 66, número 525 por 65 y 67, colonia Centro, CP 97000, Mérida, Yucatán, México, teléfono (999) 930 3700.



CONTENIDO

- 4 Recursos del ISSTEY y su distribución
- 6 Inversiones y rendimiento promedio generado
- 8 Organigrama
- 12 Servicios que presta el Instituto
- 15 Recursos del ISSTEY para el 2025 y su ejercicio presupuestal

CUADRO 1
DERECHOS, OBLIGACIONES
Y PATRIMONIO DEL ISSTEY

Importe en millones de pesos

ACTIVO		
CONCEPTO	1 de julio de 2025	30 de septiembre de 2025
Dinero a la vista	\$ 23	\$ 48
Inversiones financieras y bancarias	\$ 779	\$ 1,005
Inversión directa y por administración en prestaciones a los derechohabientes	\$ 933	\$ 961
Fideicomiso - vehículo de pago de adeudo histórico	\$ 598	\$ 598
Cuentas por cobrar a Entidades	\$ 187	\$ 182
Otras cuentas por cobrar	\$ 246	\$ 244
Inventarios	\$ -	\$ -
Bienes muebles e intangibles	\$ 4	\$ 5
Bienes inmuebles	\$ 1,038	\$ 1,036
TOTAL ACTIVO	\$ 3,808	\$ 4,079
PASIVO		
CONCEPTO	1 de julio de 2025	30 de septiembre de 2025
Retenciones y contribuciones	\$ 49	\$ 47
Pasivo relacionado con créditos a los derechohabientes	\$ 380	\$ 668
Intereses de préstamos cobrados por anticipado	\$ 221	\$ 230
Cuentas por pagar	\$ 2	\$ 4
Otros pasivos	\$ 104	\$ 48
TOTAL PASIVO	\$ 756	\$ 997
PATRIMONIO		
CONCEPTO	1 de julio de 2025	30 de septiembre de 2025
TOTAL PATRIMONIO DEL INSTITUTO	\$ 3,052	\$ 3,082

*Préstamos a corto plazo, plus e hipotecarios, así como créditos en línea blanca, telefonía y bicicletas,



RECURSOS
DEL ISSTEY
Y SU DISTRIBUCIÓN

A continuación se informa la distribución de los bienes, derechos y otros recursos que se encuentran depositados e invertidos en bancos, bienes muebles, inmuebles y otros activos, así como los otorgados en prestaciones sociales.

INVERSIONES Y RENDIMIENTO PROMEDIO GENERADO

A continuación se relacionan las Instituciones Financieras, así como los importes de los recursos invertidos en cada una de ellas.

CUADRO 2

INVERSIONES FINANCIERAS Y BANCARIAS DEL ISSTEY

Rendimiento promedio 8.31 %	Importe en Millones de pesos	
	01 de julio de 2025	30 de septiembre de 2025
INSTITUCIÓN FINANCIERA		
BANAMEX	\$ 479	\$ 721
MONEX CASA DE BOLSA	\$ 154	\$ 153
VECTOR CASA DE BOLSA	\$ 39	\$ -
BANORTE	\$ 107	\$ 131
TOTAL ACTIVO	\$ 779	\$ 1,005



CUADRO 3

PRÉSTAMOS QUE OTORGA EL INSTITUTO A LOS DERECHOHABIENTES

Importe en millones de pesos

TIPO DE PRÉSTAMO	01 de julio de 2025	30 de septiembre de 2025	Tasa de Interés Anual
Crédito Línea Blanca	\$ 2	\$ 3	14.04 %
Préstamo Corto Plazo	\$ 20	\$ 10	14.04 %
Crédito Telefonía y Accesorios	\$ 1	\$ 1	14.04 %
Préstamo Bicicletas	\$ -	\$ -	14.04 %
Préstamo Especial	\$ 4	\$ 4	12.00 %
Préstamo Hipotecario	\$ 98	\$ 93	13.62 %
ISSTEY Plus 12 Meses	\$ 134	\$ 147	20.04 %
ISSTEY Plus 18 Meses	\$ 190	\$ 202	20.04 %
ISSTEY Plus 24 Meses	\$ 275	\$ 286	20.04 %
ISSTEY Plus 36 Meses	\$ 176	\$ 181	20.04 %
ISSTEY Plus 48 Meses	\$ 33	\$ 34	20.04 %
TOTAL	\$ 933	\$ 961	



ORGANIGRAMA DEL INSTITUTO

El Instituto cuenta con una estructura y organigrama que responden a las necesidades actuales de seguridad social para todos sus derechohabientes y que se traducen en servicios de salud, jubilaciones y pensiones, atención a hijos y nietos de derechohabientes antes de la edad preescolar, prestaciones recreativas, capacitación, actividades culturales, así como el otorgamiento de préstamos.

La administración de dichos servicios se encuentra distribuida en 3 Subdirecciones y 3 Organismos Auxiliares comprendidos en: **Subdirección de Pensiones y Gestión Financiera, Subdirección de Administración y Subdirección Jurídica, así como también el Organismo Auxiliar de Extensión Educativa y Servicios a la Primera**

Infancia, el Organismo Auxiliar de Prestaciones Recreativas y de Hospedaje y el Organismo Auxiliar de Prestaciones al Consumo, que junto con la Dirección General garantiza a sus afiliados las prestaciones de seguridad social y los servicios sociales necesarios para su bienestar.

Con el objeto de que los derechohabientes identifiquen dicha estructura, se incluye el organigrama vigente y actualizado al mes de octubre de 2024 (Cuadro 4), así como los servicios que el Instituto presta a sus afiliados.



CUADRO 4

ORGANIGRAMA DEL INSTITUTO

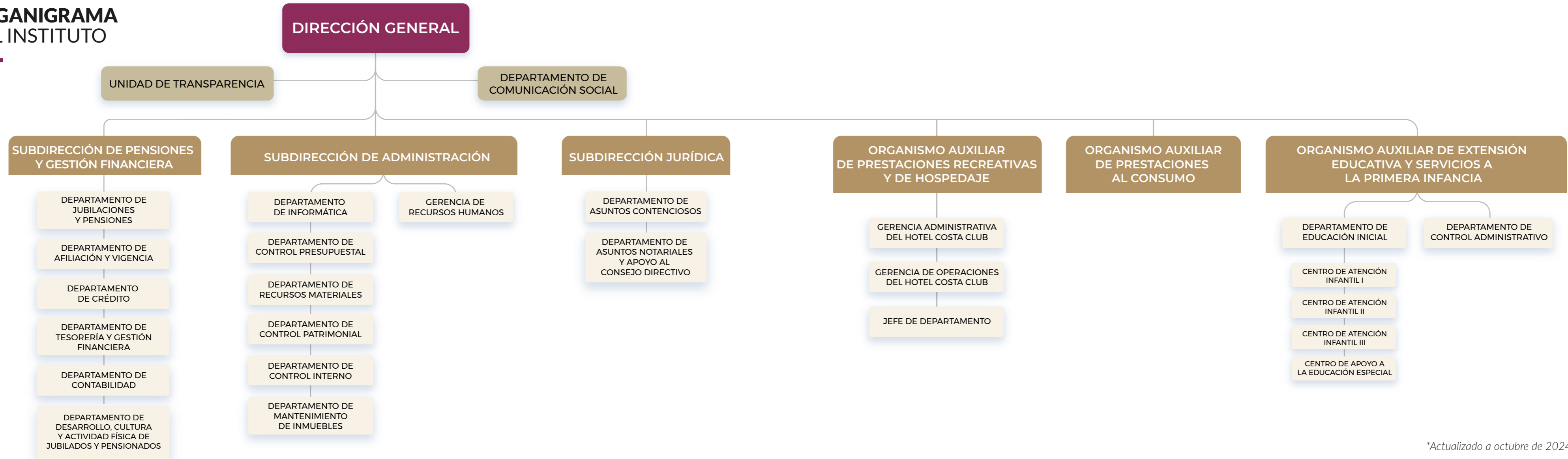

*Actualizado a octubre de 2024

SERVICIOS

QUE PRESTA EL INSTITUTO



OFICINAS GENERALES

- Jubilaciones y Pensiones
- Afiliación y Vigencia de Derechos
- Créditos
- Tesorería y Cajas
- Solicitud de Acceso a la Información a través de la Unidad de Transparencia
- Local Social para eventos del derechohabiente



ORGANISMO AUXILIAR DE EXTENSIÓN EDUCATIVA Y SERVICIOS A LA PRIMERA INFANCIA

- Tres Centros de Atención Infantil (CAI)
- Centro de Apoyo a la Educación Especial (CAEE)



ORGANISMO AUXILIAR DE PRESTACIONES RECREATIVAS Y DE HOSPEDAJE

- Hotel Costa Club
- Centro de Convenciones IXIM
- Balneario



CENTRO PARA JUBILADOS Y PENSIONADOS (CEJUPE)

- Talleres, cursos, y actividades recreativas para las y los derechohabientes retirados



RECURSOS DEL ISSTEY PARA EL 2025 Y SU EJERCICIO PRESUPUESTAL

El Instituto es un Organismo Público Descentralizado Estatal, con personalidad jurídica, patrimonio, Órgano de Gobierno y administración propios. Los ingresos del Instituto provienen de las cuotas y aportaciones que realizan los servidores públicos derechohabientes y sus respectivas Entidades Públicas, así como de los rendimientos por los préstamos otorgados, por venta de bienes y servicios y las inversiones financieras realizadas.

A continuación se presentan los Recursos del ISSTEY para el ejercicio 2025, así como los ingresos estimados para el ejercicio 2025 y los captados a la fecha, por cuotas, aportaciones, intereses y venta de bienes y servicios.

En el cuadro 8 se presenta el ejercicio presupuestal, informando por capítulo el importe autorizado de manera anual y el ejercido al trimestre correspondiente.



CUADRO 5 RECURSOS DEL ISSTEY PARA EL 2025

Los recursos del Instituto se distribuyen al inicio y durante el ejercicio, con el objetivo de cumplir con las prestaciones que en la Ley se establecen con el carácter de obligatorias (Cuadro 5).

RECURSOS FINANCIEROS PARA 2025	ENFERMEDADES Y MATERNIDAD	JUBILACIONES Y PENSIONES	TOTAL
Disponibilidad líquida	\$ -	\$ 29,037,851.95	\$ 29,037,851.95
Inversión en prestaciones sociales	\$ 221,158,402.84	\$ 269,735,644.95	\$ 490,894,047.79
Fideicomiso vehículo de pago	\$ -	\$ 597,757,803.79	\$ 597,757,803.79
Otras cuentas deudoras	\$ 141,464,757.07	\$ 2,158,095,541.84	\$ 2,299,560,298.91
Activo fijo	\$ 82,460.63	\$ 1,045,587,457.43	\$ 1,045,669,918.06
Inventarios	\$ -	\$ 903,037.22	\$ 903,037.22
TOTAL BOLSAS	\$ 362,705,620.54	\$ 4,101,117,337.18	\$ 4,463,822,957.72

CUADRO 6 COMPONENTES

PRESUPUESTO

- Rendimiento
- Presupuestal anual
- Ingresos en ventas

RECURSOS FINANCIEROS PARA 2025	ENFERMEDADES Y MATERNIDAD	JUBILACIONES Y PENSIONES	TOTAL
Rendimiento	\$ 100,000.00	\$ 83,744,461.00	\$ 83,844,461.00
Dotación presupuestal	\$ 655,857,604.00	\$ 1,308,328,869.00	\$ 1,964,186,473.00
Ingresos por ventas y otros productos	\$ 48,000.00	\$ 45,034,473.00	\$ 45,082,473.00
Transferencias	\$ -	\$ 986,155,824.00	\$ 986,155,824.00
PRESUPUESTO DE INGRESOS ESTIMADO PARA 2025	\$ 656,005,604.00	\$ 2,423,263,627.00	\$ 3,079,269,231.00



CUADRO 7 PRESUPUESTO DE INGRESOS PARA EL 2025

A continuación se presentan los ingresos estimados para el 2025, así como el importe captado al 30 de septiembre de 2025.

INGRESOS POR CUOTAS Y APORTACIONES	ESTIMADO ANUAL	IMPORTE CAPTADO AL 30 DE SEPTIEMBRE DE 2025
Etiquetadas para Enfermedades y Maternidad		
Cuotas IMSS Derechohabientes	\$ 119,188,171	\$ 92,797,027
Cuotas IMSS Entidades	\$ 359,167,124	\$ 278,424,554
Servicio Médico a Eventuales	\$ 83,760,261	\$ 56,526,545
Cuotas IMSS Jubilados	\$ 93,742,048	\$ 69,484,099
TOTAL DE CUOTAS ETIQUETADAS PARA PRESTACIONES MÉDICAS	\$ 655,857,604	\$ 497,232,226
No etiquetadas para demás prestaciones de derechohabientes		
Aportaciones Derechohabientes para las Prestaciones de Jubilaciones y Pensiones	\$ 544,819,438	\$ 443,680,067
Aportaciones Entidades para las Prestaciones de Jubilaciones y Pensiones	\$ 658,967,383	\$ 535,486,758
No etiquetadas para demás prestaciones de jubilados		
Aportaciones Entidades para otras Prestaciones de Jubilados	\$ 93,742,048	\$ 69,486,302
TOTAL APORTACIONES NO ETIQUETADAS PARA DEMÁS PRESTACIONES	\$ 1,297,528,869	\$ 1,048,653,127
TOTAL INGRESOS POR CUOTAS Y APORTACIONES	\$ 1,953,386,473	\$ 1,545,885,353
Intereses Moratorios de Entidades y de Fideicomiso Vehículo de Pago	\$ 10,800,000	\$ 1,061,728
TOTAL INGRESOS POR CUOTAS, APORTACIONES E INTERESES	\$ 1,964,186,473	\$ 1,546,947,081

CONTINUACIÓN DEL CUADRO 7 PRESUPUESTO DE INGRESOS PARA EL 2025

INGRESOS POR VENTAS DE BIENES Y SERVICIOS	ESTIMADO ANUAL	IMPORTE CAPTADO AL 30 DE SEPTIEMBRE DE 2025
Ingresos Presupuestales No Contables	\$ -	\$ -
Ventas Operaciones de Consumo Duradero y Centro Vacacional	\$ 17,782,973	\$ 10,342,543
Cuotas CAI	\$ 2,023,520	\$ 1,120,617
Centro de Jubilados y Pensionados	\$ 172,500	\$ 142,400
TOTAL INGRESOS POR VENTAS DE BIENES Y SERVICIOS	\$ 19,978,993	\$ 11,605,560
OTROS INGRESOS PROPIOS	ESTIMADO ANUAL	IMPORTE CAPTADO AL 30 DE SEPTIEMBRE DE 2025
Intereses	\$ 83,844,461	\$ 54,233,250
Fondo de Garantía	\$ 9,172,735	\$ 6,960,009
Prima de Renovación	\$ 5,958,745	\$ 3,750,829
Ingresos Varios	\$ 9,972,000	\$ 1,958,675
TOTAL OTROS INGRESOS PROPIOS	\$ 108,947,941	\$ 66,902,763
INGRESOS POR TRANSFERENCIAS, ASIGNACIONES, SUBSIDIOS Y SUBVENCIONES Y PENSIONES Y JUBILADOS	ESTIMADO ANUAL	IMPORTE CAPTADO AL 30 DE SEPTIEMBRE DE 2025
Transferencias	\$ 202,085,119	\$ -
Jubilaciones	\$ 784,070,705	\$ 707,900,000
TOTAL INGRESOS POR TRANSFERENCIAS, ASIGNACIONES, SUBSIDIOS Y SUBVENCIONES Y PENSIONES Y JUBILADOS	\$ 986,155,824	\$ 707,900,000
GRAN TOTAL	\$ 3,079,269,231	\$ 2,333,355,403

PRESUPUESTO DE EGRESOS EJERCIDO AL 30 DE SEPTIEMBRE DE 2025

\$2,082,848,677

CUADRO 8
PRESUPUESTO DE EGRESOS PARA 2025

CAPÍTULO	AUTORIZADO ANUAL 2025	EJERCIDO AL 30 DE SEPTIEMBRE DE 2025
Capítulo 1000	\$ 133,412,800	\$ 73,217,073
Capítulo 2000	\$ 10,304,298	\$ 3,711,076
Capítulo 3000	\$ 389,509,013	\$ 63,848,010
Capítulo 4000	\$ 2,540,197,581	\$ 1,940,038,227
Capítulo 5000	\$ 3,120,000	\$ 1,294,412
Capítulo 7000	\$ 2,725,539	\$ 739,878
TOTAL	\$ 3,079,269,231	\$ 2,082,848,677



PORCENTAJE EJERCIDO AL 30 DE SEPTIEMBRE DE 2025

67.64%

** Presupuesto modificado autorizado al 30 de septiembre del 2025

El presupuesto de egresos del Instituto, a efecto de una mejor identificación, además de dar cumplimiento a disposiciones legales, se encuentra dividido por capítulos. El Instituto se encuentra en constante mejora Administrativa, Financiera y Presupuestal, lo cual permite un adecuado manejo del gasto público, fortaleciendo los recursos que se destinan al capítulo 4000, para el pago de Jubilaciones y Pensiones.

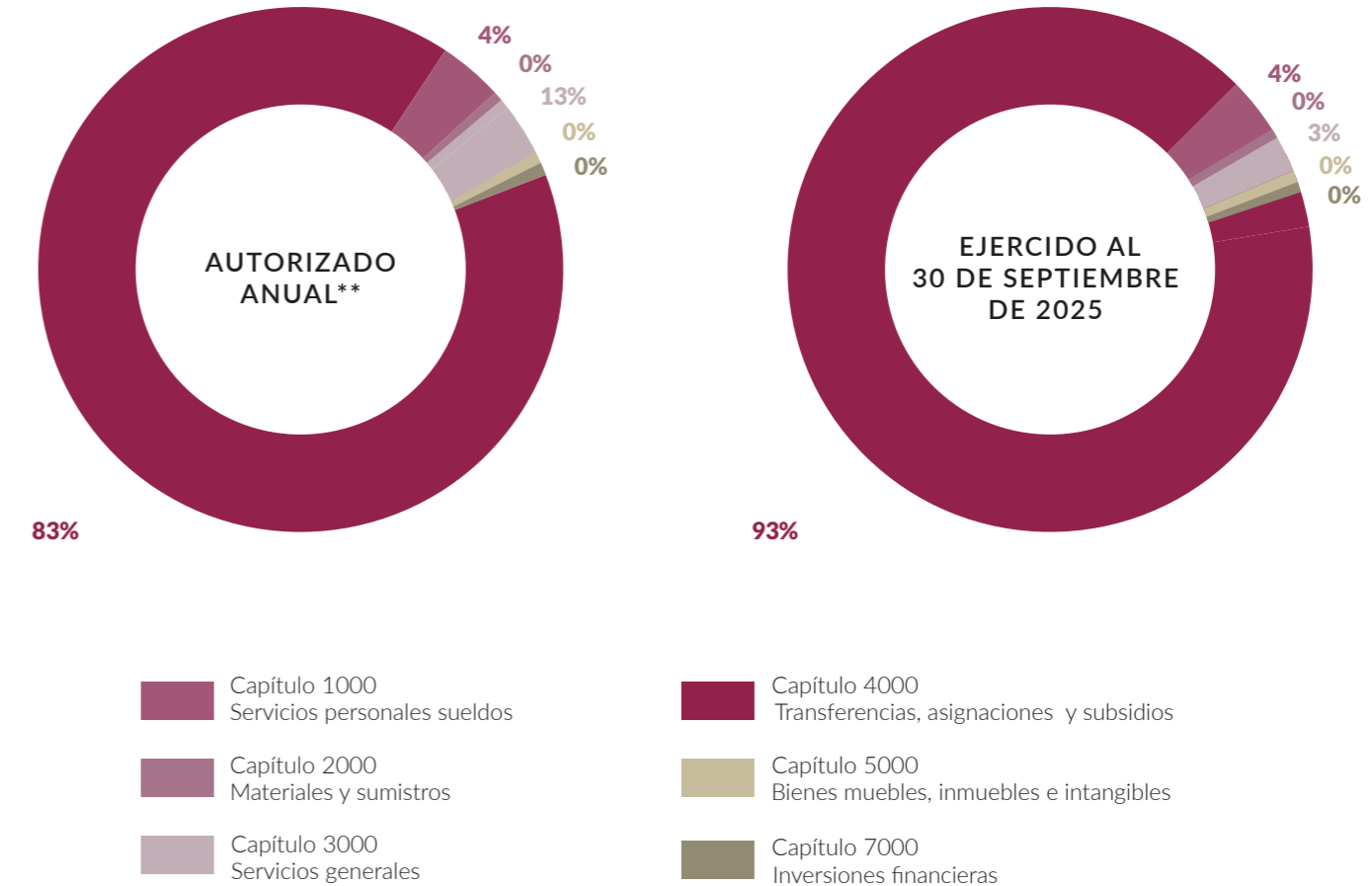

** Presupuesto modificado autorizado al 30 de septiembre del 2025

CUADRO 9
EJERCICIO 2025

ÁREA	SUBIRECCIÓN DE PENSIONES Y GESTIÓN FINANCIERA		
	Número de empleados		
FECHA	Base	Eventuales	A.S.*
01/01/25	121	7	0
31/03/25	119	5	0
30/06/25	118	4	1
30/09/25	118	5	1
31/12/25	-	-	-

ÁREA	SUBIRECCIÓN DE ADMINISTRACIÓN	
	Número de empleados	
FECHA	Base	Eventuales
01/01/25	74	1
31/03/25	74	1
30/06/25	74	5
30/09/25	78	4
31/12/25	-	-

ÁREA	SUBIRECCIÓN JURÍDICA	
	Número de empleados	
FECHA	Base	Eventuales
01/01/25	12	0
31/03/25	13	0
30/06/25	11	0
30/09/25	11	0
31/12/25	-	-

ÁREA	ORGANISMO AUXILIAR DE PRESTACIONES RECREATIVAS Y DE HOSPEDAJE	
	Número de empleados	
FECHA	Base	Eventuales
01/01/25	52	8
31/03/25	49	4
30/06/25	45	7
30/09/25	49	6
31/12/25	-	-

ÁREA	DIRECCIÓN GENERAL	
	Número de empleados	
FECHA	Base	Eventuales
01/01/25	17	1
31/03/25	12	1
30/06/25	15	0
30/09/25	15	0
31/12/25	-	-

ÁREA	ORGANISMO AUXILIAR DE EXTENSIÓN EDUCATIVA Y SERVICIOS A LA PRIMERA INFANCIA	
	Número de empleados	
FECHA	Base	Eventuales
01/01/25	133	2
31/03/25	125	0
30/06/25	127	1
30/09/25	123	2
31/12/25	-	-

* A.S. Asimilados a Salarios

CONTINUACIÓN DEL CUADRO 9
EJERCICIO 2025

TOTAL ISSTEY 2025				
FECHA	Número de empleados			
	Base	Eventuales	A.S.*	Total
01/01/25	409	19	-	428
31/03/25	392	11	-	403
30/06/25	390	17	1	408
30/09/25	394	17	1	411
31/12/25	-	-	-	-

* A.S. Asimilados a Salarios





2025 | JULIO SEPTIEMBRE

TERCER INFORME FINANCIERO

Instituto de Seguridad Social de los Trabajadores del Estado de Yucatán